Autor:

Po raz trzeci w Skorogoszczy został zorganizowany MIĘDZYSZKOLNY ŚWIETLICOWY KONKURS PLASTYCZNY, pt.: „JESIENNY CZARODZIEJ” dla szkół podstawowych należących do Stowarzyszenia Szkół Innowacyjnych Regionu Opolskiego.

W konkursie wzięło udział 6 szkół. Nadesłano 91 prac plastycznych wykonanych różnymi technikami.

Konkurs oparty był na współzawodnictwie indywidualnym. Większość prac konkursowych to kompozycje malowane farbami plakatowymi lub pastelami, duża cześć wykonana jest z bibuły, ścinków materiału, wydzieranki lub z wykorzystaniem materiału roślinnego. Wiele prac zawiera połączenie kilku technik plastycznych.

Szkolna Komisja nagrodziła 13 prac i wyróżniła 6.

Wszystkim nagrodzonym i uczestnikom konkursu oraz ich nauczycielom serdecznie gratulujemy wspaniałych osiągnięć w tegorocznym konkursie.

Protokół z obrad Jury Międzyszkolnego Świetlicowego Konkursu Plastycznego, pt.: „Jesienny Czarodziej” z dnia 20 listopada 2012r.

{phocagallery view=category|categoryid=52|limitstart=0|limitcount=4}

Szkolna Komisja w składzie:

1. Krystyna Zalewska - nauczyciel edukacji wczesnoszkolnej i plastyki,

2. Anna Ziarkiewicz - nauczyciel edukacji wczesnoszkolnej, wychowawca świetlicy szkolnej

3. Anna Nazimek – nauczyciel religii, wychowawca świetlicy szkolnej

przyznała:

I miejsce

Aleksandra Andruszko l.9 – PSP Nr 14 w Opolu

Nauczyciel: Magdalena Sokołowska

Wiktoria Latawiec l.9 – PSP nr 14 w Opolu

Nauczyciel: Arletta Błaszczak

Jessica Hyla l.9 – Zespół Szkół w Czarnowąsach

Nauczyciel: Iwona Gasztych

Justyna Hyla l.12 – PSP w Polskiej Nowej Wsi

Nauczyciel: Mirosława Woźniak

Patryk Polak l.12 – Świetlica Terapeutyczna w Lewinie Brzeskim

Nauczyciel: Bronisława Juszczak-Nazarko

Michał Błaszak – l.12,5 –Zespół Szkolno-Przedszkolny w Czepielowicach

Nauczyciel: Teresa Chałupka

II miejsce

Maja Pisz l.7 - Zespół Szkół w Czarnowąsach

Nauczyciel: Sylwia Węgielewska

Jakub Foknal l.8 – Świetlica Terapeutyczna w Lewinie Brzeskim

Nauczyciel: : Bronisława Juszczak-Nazarko

Mariazyjek Danuta Mrowińskiej Nowej Wsi

Kamila Wojciechowska z PSP nr 14 w Opolu

Natalia Szewska z PSP nr 14 w Opolu

Karolina Klymkiewicz Zespół Szkół w Czarnowąsach

Nauczyciel: Maria Salwapowicz

Julia Smolarek I 9 - Świetlica Tartaczna w Lewinie Brzeskim

Wyróżnienie Teresa Chasnoń Szkolno-Przedszkolny w Czepielowicach

Maistan Nic Aóil 8 Sił Zespół Szkół w Czarnowąsach

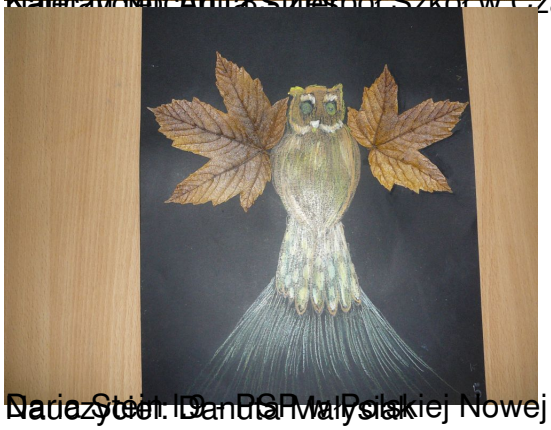

Daria Stein I 9 - PSP w Polskiej Nowej Wsi

Nauczyciel: Danuta Małysiak

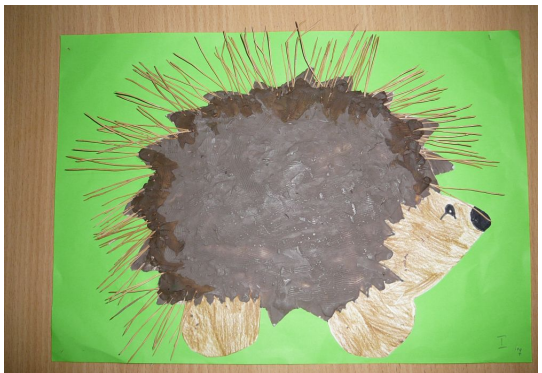

Aleksandra Kurzydłowska - PSP nr 14 w Opolu

Zuzanna Zielona - Zespół Szkół w Czarnowąsach

Kamil Kaluż - PSP w Lewinie Brzeskim